

Varslingssystemerne i Danmark

Store ulykker eller katastrofer er sjældne i Danmark, men når de opstår, advarer politiet om faren, hvor det er relevant. Det kan de gøre lokalt, regionalt og nationalt med de landsdækkende varslingssystemer: varslingssirenerne og S!RENEN.

Om varslingssirenerne

Aktiverer politiet de fysiske varslingssirener i din nærhed, er det fordi, du skal være opmærksom på en mulig fare.

Der er ca. 1000 varslingssirener i Danmark, og de er typisk monteret på master eller tage i bymæssig bebyggelse.

Kend signalet

Varslingssirenerne har to signaler: Varsling og afvarsling. Varslingen består af en tone, som stiger hurtigt og falder langsomt. Den gentages fire gange.

Varslingstonen kan illustreres sådan:



Afvarslingen er én lang tone, og kan illustreres sådan:



Begge signaler varer 45 sekunder.

Om S!RENEN

Er du i et fareområde, kan politiet advare de fleste mobiltelefoner med S!RENEN, som er et varslingssystem, der via mobilnettet kan advare telefoner i et bestemt område.

Med S!RENEN kan politiet med lyd og tekst gøre opmærksom på situationen og udsende handlingsanvisninger til berørte i området. Myndighederne får ingen informationer retur om telefonerne i området.

Kend signalet

S!RENEN advarer via din mobiltelefon med en særlig og markant alarmlyd, som varer ca. 12 sekunder.

Alarmlyden fra S!RENEN kan illustreres sådan:



Når det er alvor: Når du hører varslingssirenerne eller S!RENEN, så skal du finde ud af, om du er i fare

Varslingssirenerne fortæller dig, at du skal gøre følgende:

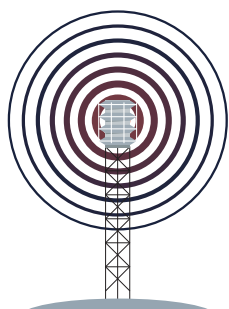

- **Gå indenfor eller bliv indenfor**
- **Søg information hos DR og TV2**

Via **S!RENEN** får du informationen og handlingsanvisninger på telefonen. Derfor bør du altid følge rådet:



S!RENEN og de fysiske varslingssirener testes første onsdag i maj kl. 12.

Læs mere om testen via QR-koden.

